



Código:	P-ByCENED-4.4-01
Fecha de Emisión:	15/11/2022
Versión No.:	1
Página:	1 de 6

PROCEDIMIENTO PARA LA ADMISIÓN DE ESTUDIANTES

1.0 Propósito.

Establecer los mecanismos necesarios para el proceso de admisión, definido en el Sistema de Gestión de Calidad y que influyan en la calidad de los productos o servicios de la BYCENED.

2.0 Alcance.

Este procedimiento aplica para los documentos físicos o electrónicos declarados por cada una de las áreas de la BYCENED, en el alcance del Sistema de Gestión de Calidad (SGC), para el proceso de admisión.

3.0 Responsables

DG.-	Dirección General
SECADM.-	Secretaría Administrativa
COATES.-	Coordinación de Atención a Estudiantes.
COCOM.-	Coordinación de Comunicación y Proyección Institucional
DPSIC.-	Departamento de Psicopedagogía

4.0 Políticas de operación

4.1.- El proceso de admisión se realiza anualmente.



Código:	P-ByCENED-4.4-01
Fecha de Emisión:	15/11/2022
Versión No.:	1
Página:	2 de 6

5.0 Procedimiento

Diagrama.-

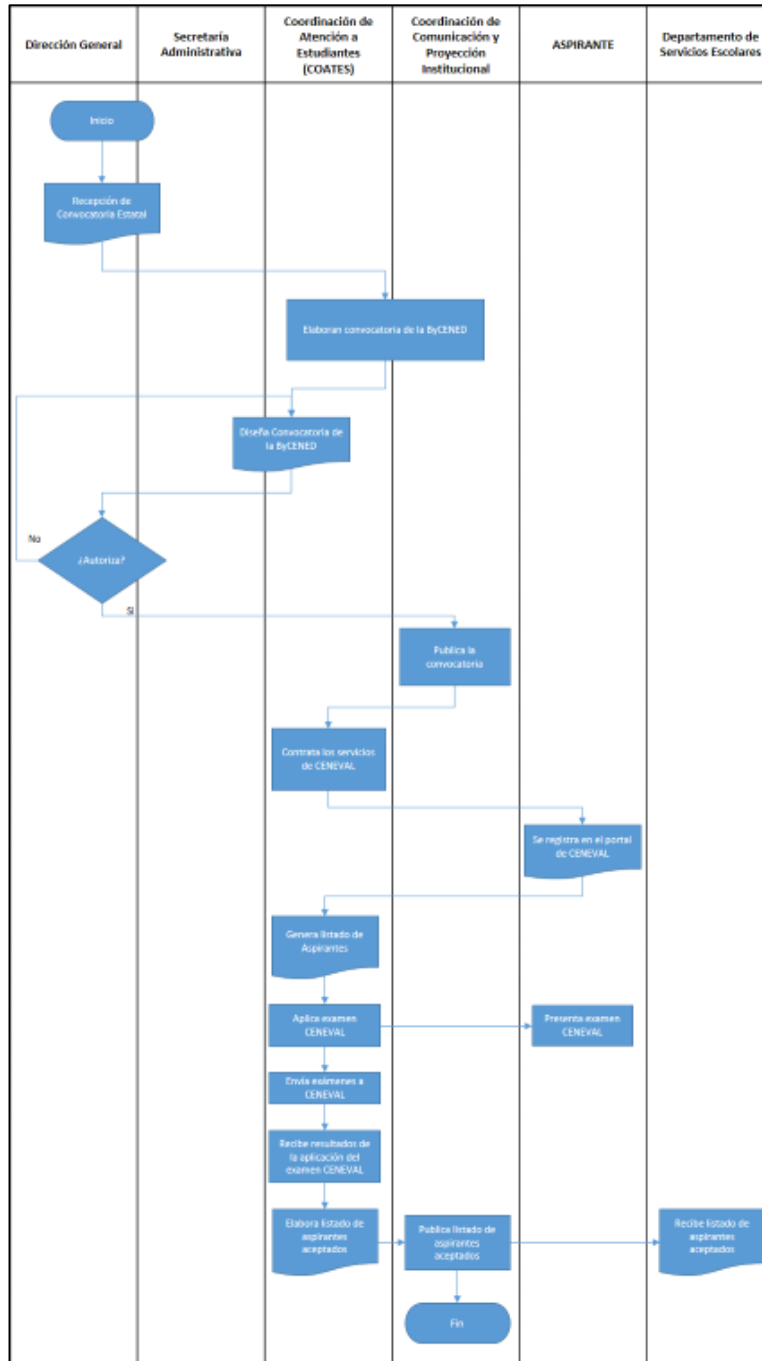



BENEMÉRITA Y CENTENARIA ESCUELA NORMAL DEL ESTADO DE DURANGO

Código:	P-ByCENED-4.4-01
Fecha de Emisión:	15/11/2022
Versión No.:	1
Página:	3 de 6

Descripción detallada del procedimiento.

Responsable	Actividad	Registro
DG	Recibe la convocatoria estatal que emite la SEED.	Convocatoria Estatal
SECADM y COATES	Elaboran convocatoria de la ByCENED, durante la tercera semana del mes de abril de cada año.	DOC-ByCENED-4.4-01
COATES	Diseña convocatoria ByCENED, y envía a DG para su autorización.	
COCOM	Una vez autorizada la convocatoria ByCENED, se publica en los medios de comunicación de la institución en el primero o segundo domingo del mes de mayo.	
COATES	Contrata los servicios de CENEVAL.	FOR-ByCENED-4.4-02 FOR-ByCENED-4.4-03 DOC-ByCENED-4.4-02
DPSIC	Realiza la preinscripción de los aspirantes de nuevo ingreso, recibiendo, debidamente llenados, formatos de preinscripción y recibiendo documentación de los aspirantes. Conforme al Calendario de recepción de documentos.	
ASPIRANTE	Se registra en el portal del CENEVAL.	
COATES	Genera listado de aspirantes.	Documento externo CENEVAL
Personal de CENEVAL y Personal comisionado de la institución	Aplica examen EXANI-II CENEVAL.	Hoja de respuestas CENEVAL
COATES	Envío de exámenes EXANI-II a CENEVAL, al término de la aplicación.	Paquete de exámenes debidamente requisitado
	Recibe resultados de exámenes EXANI-II.	
	Elaboran listado de aspirantes aceptados.	
COCOM	Publica listado de aspirantes aceptados, en la página oficial de la ByCENED, durante el último día de labores del ciclo escolar.	Documento externo CENEVAL



Código:	P-ByCENED-4.4-01
Fecha de Emisión:	15/11/2022
Versión No.:	1
Página:	4 de 6

6.0 Documentos de referencia

Documentos	Código (cuando aplica)
Convocatoria Estatal	Externo
Pase de Ingreso a Examen CENEVAL	Externo
Calendario de Actividades de Inscripción.	DOC-ByCENED-4.4-01
Manual de Calidad	MC-ByCENED-7.5
Convocatoria ByCENED	DOC-ByCENED-4.4-01
Nomenclatura de áreas	DOC-ByCENED-7.5-02
Normas Específicas de Control Escolar (Plan 2018).	
Normas Específicas de Control Escolar	



Código:	P-ByCENED-4.4-01
Fecha de Emisión:	15/11/2022
Versión No.:	1
Página:	5 de 6

7.0 Registros

Código-Nombre	Responsable de conservarlo	Tiempo de conservación	Forma de Almacenamiento
Hoja de Respuestas CENEVAL	CENEVAL		Externo
FOR-ByCENED-4.4-02 Ficha de Preinscripción	COATES	3 años	Físico y Electrónico
FOR-ByCENED-4.4-03 Hoja de Datos Socioeconómicos	COATES	3 años	Físico y Electrónico
FOR-ByCENED-4.4-06 Listado de Aspirantes Aceptados	COATES	3 años	Físico y Electrónico

8.0 Glosario

8.1 CENEVAL.- Centro Nacional de Evaluación para la Educación Superior.



BENEMÉRITA Y CENTENARIA ESCUELA NORMAL DEL ESTADO DE DURANGO

Código:	P-ByCENED-4.4-01
Fecha de Emisión:	15/11/2022
Versión No.:	1
Página:	6 de 6

9.0 Historial de cambios

Número de Revisión	Fecha de liberación	Descripción del cambio
0	31/08/2018	Liberación Masiva
1	15/11/2022	Ajustes en nomenclaturas y por actividades que ya no se realizan

Anexos

No Aplica

CONTROL DE EMISIÓN			
	Elaboró :	Revisó :	Autorizó:
Nombre	COATES	SEACAD	DG